

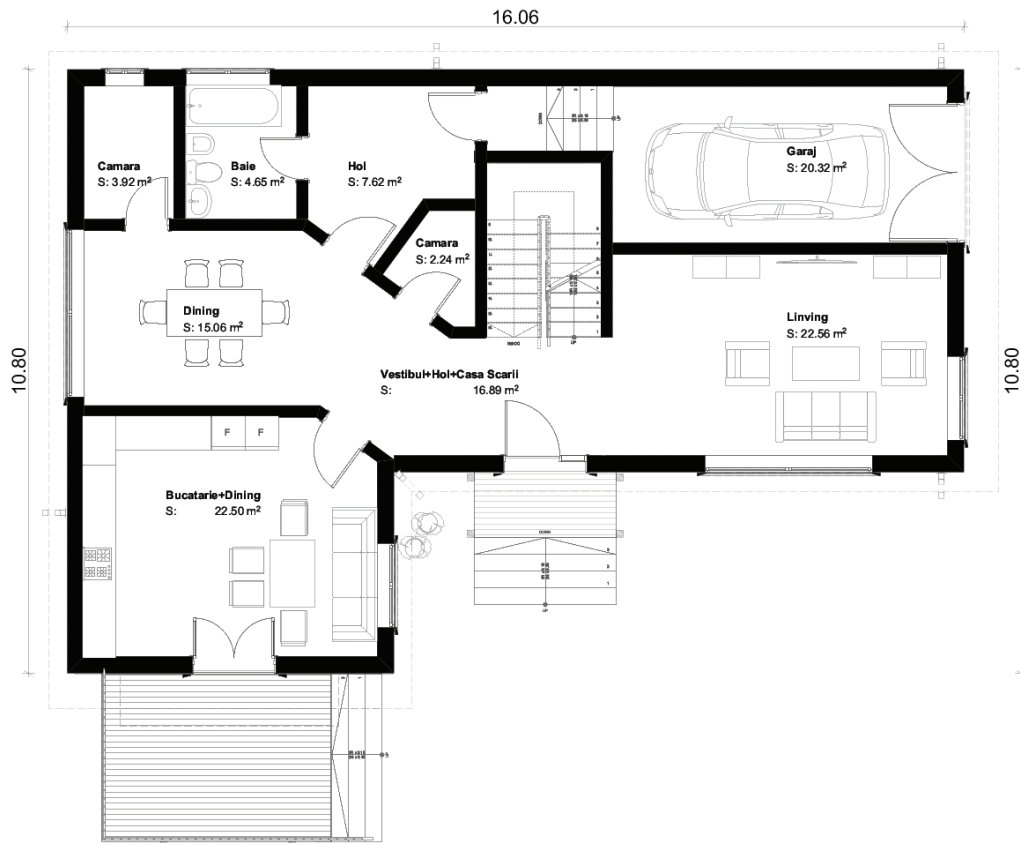

Casa Kira, parter și mansardă

Autor: Uberhause
www.uberhause.ro

Plan parter



Plan mansardă

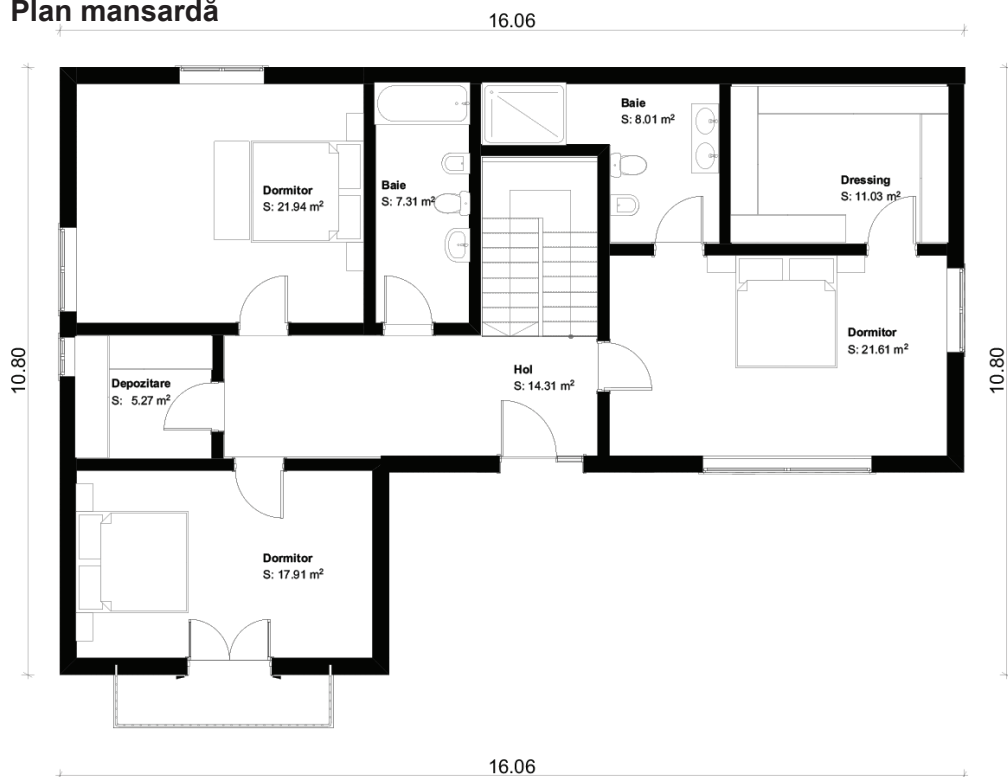

Concepută în forma literei L, pentru a se încadra într-un teren ce a impus unele restricții, casa are o suprafață desfășurată de 276 mp, cea utilă fiind de 220 mp.

În zona de zi există living, dining cu bucătărie având acces pe o terasă cu pergolă, baie, vestibul, două spații de depozitare și un garaj încorporat.

La mansarda cu lucarne sunt trei dormitoare, un balcon, dressing, două băi, spațiu de depozitare.

Dimensiuni și detalii

Suprafața utilă	220 mp
Suprafața construită desfășurată	275mp
Dimensiunile clădirii (L x l)	16,2 m x 11 m
Înălțimea clădirii	8,8 m
Înclinație acoperiș	50 grade
Suprafață acoperiș	230 mp
Număr balcoane	1

Citiți în pagina următoare estimarea informativă privind costurile de edificare.

