



Casă cu patru dormitoare

Autor: Uberhause
www.uberhause.ro

Dimensiuni și detalii

| | |
|---------------------------------------|-----------------|
| Suprafața utilă | 181,90 mp |
| Suprafața construită desfășurată..... | 240 mp |
| Dimensiunile clădirii (L x l) | 14,6 m x 11,9 m |
| Înălțimea clădirii | 7,00 m |
| Suprafață acoperiș tip terasă..... | 100 mp |

Având o suprafața desfășurată de 240 mp, din care 181 mp sunt utili, casa prezentată are o înfățișare modernă, asigurând, prin forma literei “L” și deschiderea către curtea interioară, un spațiu intim pentru familie, ceea ce permite o bună iluminare naturală printr-un vitraj generos.

Accesul în locuință se face de pe o terasă tip platformă betonată. O bună parte a zonei de zi este în sistem open space, cu bucatărie, loc de luat masa, camera de zi. Parterul este completat cu un dormitor, camera tehnică, baie și sas.

La etaj se află trei dormitoare, din care două au baie, debara și logie comune, iar cel de-al treilea are baie proprie și acces pe o terasă amplă, neacoperită.



PLAN PARTER

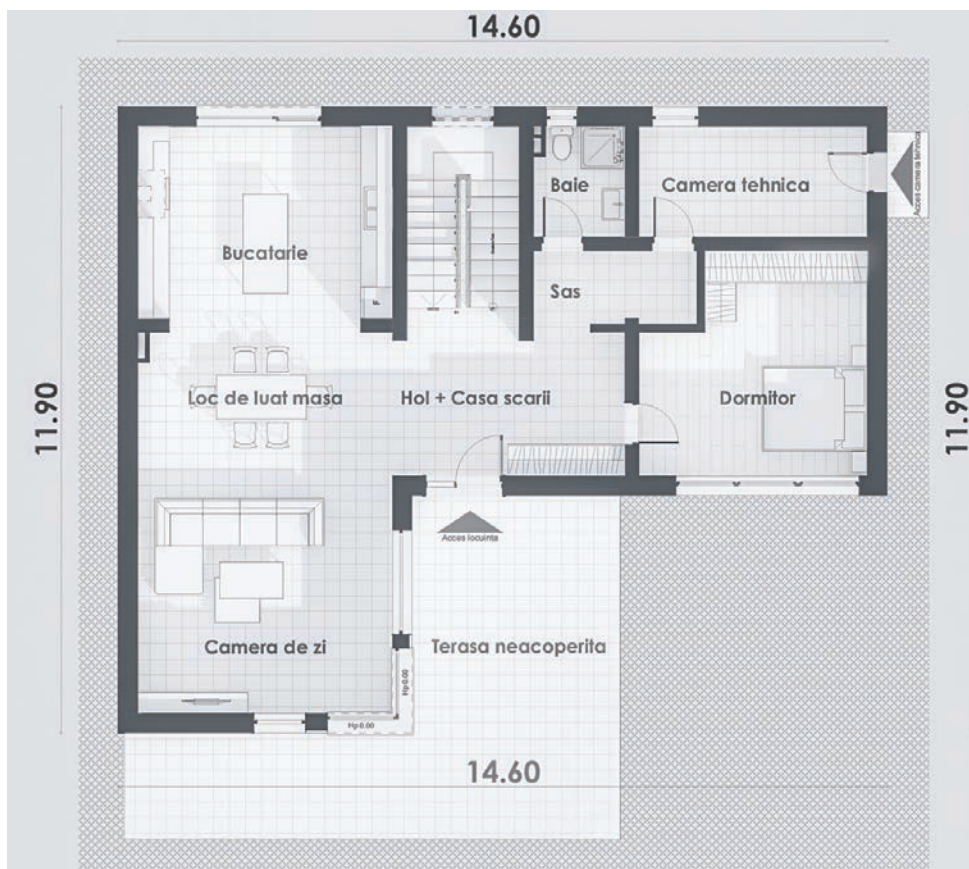

Parter

| | |
|--------------------------|----------|
| Hol și casa scării | 20,15 mp |
| Loc de luat masa | 10,88 mp |
| Bucătărie | 18,22 mp |
| Camera de zi | 23,98 mp |
| Sas | 4,54 mp |
| Baie | 3,75 mp |
| Dormitor | 16,68 mp |
| Camera tehnica | 9,11 mp |

PLAN ETAJ



Etaj

| | |
|----------------|----------|
| Hol | 12,26 mp |
| Dormitor | 25,03 mp |
| Baie | 5,90 mp |
| Debara | 2,23 mp |
| Baie | 3,70 mp |
| Dormitor | 13,35 mp |
| Dormitor | 12,08 mp |
| Logie | 1,73 mp |
| Terasa | 19,95 mp |

Citiți în pagina următoare estimarea informativă privind costurile de edificare.