



# Casă din Sânpetru

**Autor: Uberhause**  
([www.uberhause.ro](http://www.uberhause.ro))

Cu o suprafața construită desfășurată de 460 mp, din care 373 mp utili, această casă cu aspect contemporan este realizată pe o structură din beton armat închis cu zidărie, având pereții exteriori placați cu piatră naturală. Parterul include living cu dining, cu ieșire pe o terasă exterioară acoperită, bucătărie,

birou, garaj cu acces în vestibul, baie, camera tehnică, spațiu de depozitare, casa scării. La etaj se află două dormitoare, din care unul este matrimonial, ambele cu baie și dressing proprii, la care se adaugă trei dormitoare cu o baie comună. Dormitorul matrimonial și alte două dormitoare au ieșiri pe

terase. Baia dormitorului matrimonial este dotată cu saună.

În exteriorul clădirii sunt prevăzute piscina și un foisor cu spațiu de pregătire/servire a mesei și baie proprie. La subsol se află camera tehnică a piscinei și un spațiu de depozitare tip cramă.



# Proiecte de case

## Plan SUBSOL



## Plan PARTER

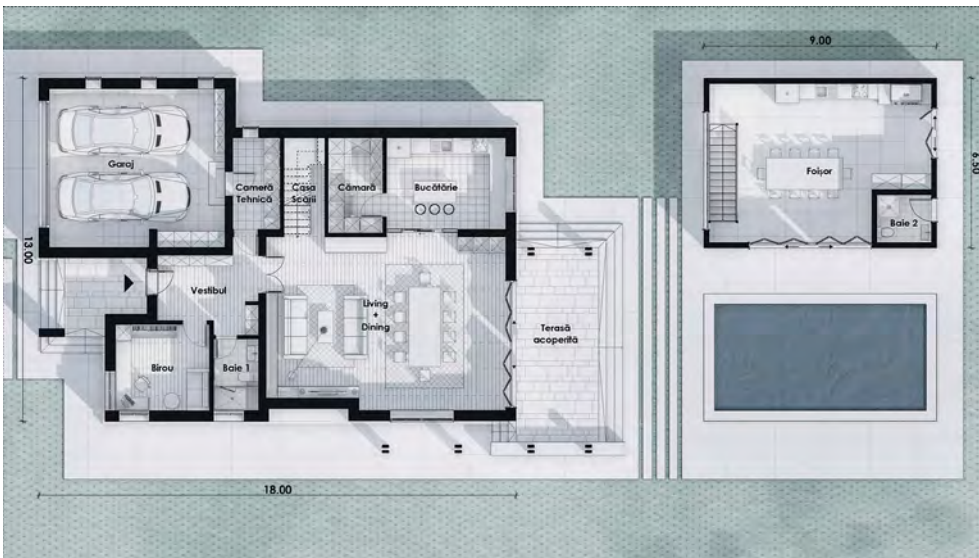

## Plan ETAJ

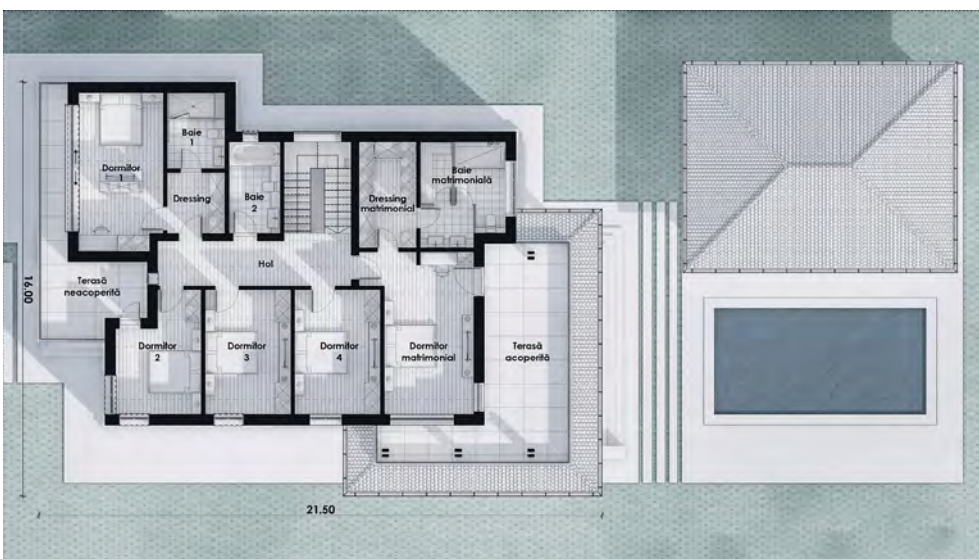

### Dimensiuni și detalii

Suprafață utilă:	373 mp
Suprafață construită desfășurată:	460 mp
Dimensiunile clădirii (L x l):	21.50 m x 16.00m
Înălțimea clădirii:	11 m
Înclinație acoperiș:	25 grade
Suprafață acoperiș:	290 mp
număr terase parter:	1

### Parter

vestibul:	11,13 mp
cameră tehnică:	6,08 mp
baie 1:	4,6 mp
birou:	11,51 mp
garaj:	40,61 mp
living + dining:	58,55 mp
bucătărie:	15,43 mp
cămară:	7,36 mp
casa scării:	9,32 mp
foișor:	47,81 mp
baie 2:	3,68 mp

### Etaj

hol:	12,66 mp
dormitor matrimonial:	22,11 mp
dressing matrimonial:	8,71 mp
baie matrimonială:	12,17 mp
dormitor 1:	18,81 mp
dressing:	4,98 mp
baie 1:	6,19 mp
baie 2:	6,53 mp
dormitor 2:	12,91 mp
dormitor 3:	15,19 mp
dormitor 4:	15,19 mp

### Subsol

Scară:	4,66 mp
spațiu depozitare:	12,17 mp
cameră tehnică piscină:	4,71 mp

**Cițiți în pagina următoare estimarea informativă privind costurile de edificare.**

