



Locuință de vacanță, pe parter

arh. Vasile Turturea
Icase Concept s.r.l.
www.icasero
office@icasero
tel 031.409.12.97

Specificații: | amprenta sol: 16,6 m x 15,75 m | suprafața desfășurată: 161,42 mp | suprafața utilă: 131,70 mp |
| suprafața construită: 216,07 mp | terasa: 62,00 mp

Parter: | veranda: 30 mp | hol 1: 4 mp | bucătărie și living: 30 mp | hol 2: 14 mp | dormitor 1: 16 mp | baie 1: 8,3 mp |
| dormitor 2: 11,7 mp | dormitor 3: 12,7 mp | baie 2: 4,6 mp | garaj: 30,4 mp

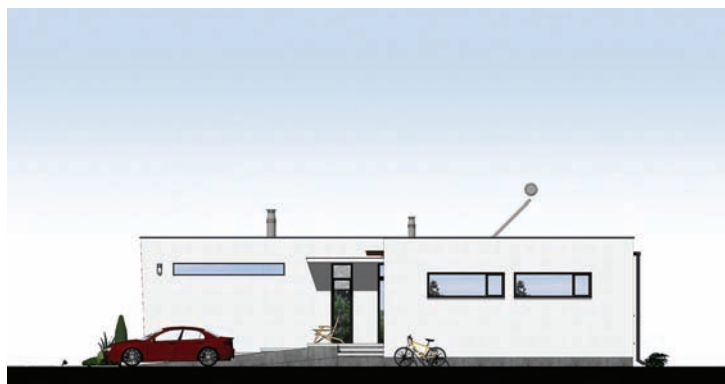



Locuința prezentată poate fi locuită de patru - cinci persoane. Este situată într-o zonă care permite racordarea la gaze și electricitate. Nu este racordată la o rețea de apă și

canalizare și de aceea are puț pentru apă și hidrofor, precum și fosă septică vidanjabilă. Încălzirea se face cu centrală termică pe gaze și corpuri de încălzire din oțel.

