



## Locuință unifamilială pe parter

arh. Vasile Turturea  
Icase Concept s.r.l.  
www.icas.ro  
office@icas.ro  
tel 031.409.12.97

**Specificații:** | Amprenta sol: | 13,05 m x 9,45 m | Suprafață construită 225 mp | Suprafață desfășurată 124 mp |  
| Suprafață utilă 99,40 mp | Suprafață terasa 101,00 mp | Suprafață trotuar 20,00 mp |

**Parter:** | veranda: 39 mp | holuri: 10,9 mp | sas: 1,7 mp | dormitor 1: 11 mp | dormitor 2: 10 mp | dormitor 3: 12,8 mp |  
| baie: 6 mp | WC servici: 5 mp | bucatarie: 20 mp | living: 22 mp | terasa: 12,5 mp |

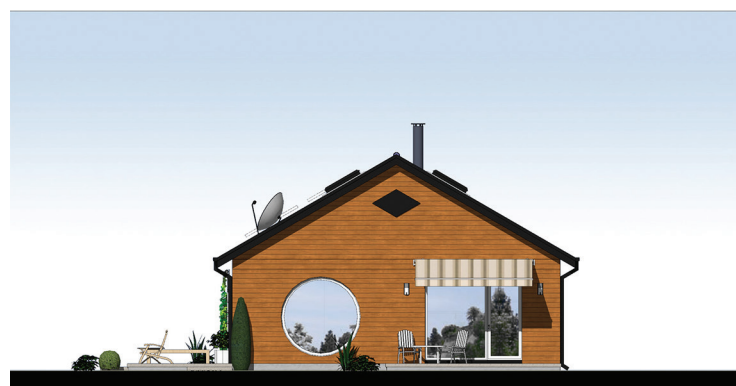



Locuința unifamilială, pe parter, este destinată a fi locuită de trei - patru persoane. Este amplasată într-o zonă turistică, având branșament doar la rețeaua electrică. Are instalație pentru epurarea apei, puț de apă și hidrofor. De asemenea, are centrală termică pe combustibil solid, panouri solare încălzire și boilere electrice pentru apa caldă menajeră.

Citiți în pagina următoare estimarea informativă a costurilor de edificare a acestei case.

